



T.C.
TARIM VE ORMAN BAKANLI ĞI
Devlet Su Ğleri Genel M¼d¼rl¼ ü 10. Bölge M¼d¼rl¼ ü
Arazi Toplama tırma ve Tarla Ği Geli tirme Hizmetleri übe M¼d¼rl¼ ü

Sayı : E-75882218-751[751]-2270456

Konu : Silvan Kasımlı Yer Teslim Tutanakları

SİLVAN KAYMAKAMLIĞINA

Genel M¼d¼rl¼ğ¼m¼z Yatırım Programında yer alan ve kontroll¼k hizmetleri Bölge M¼d¼rl¼ğ¼m¼zce y¼r¼t¼len "Diyarbakır 4.Kısım Arazi Toplama tırma ve Tarla Ği Geli tirme Hizmetleri (AT-TİGH) projesi" kapsamında 2. Arazi Toplama tırması devam eden Diyarbakır İli Silvan İlçesi Kasımlı Mahallesi de askı ilanları ve yer teslim işlemleri tamamlanmıştır. Diyarbakır İli Silvan İlçesi Kasımlı Mahallesi de yapılan yer teslim işlemleri, yeni olu şan parsellerin köşe noktalarına a şşap kazık çakılıp sabitlenmesi suretiyle parsel maliklerine imza kar şılığında çaplı yer teslim tutanakları d¼zenlenmiştir.

Mahallinde yapılan yer teslimi işlemlerinde gerek mahallinde hazır bulunmayan ve gerekse çaplı yer teslim tutanağın ı imzadan imtina eden hak sahiplerine ait yeni parsel kroki örnekleri 3083 Sayılı Yasa ve Uygulama yönetmeliğinin 17. Maddesi gereğ i 30 (otuz) g¼n s¼re ile mahallinde askıya ç ıkarılacaktır.

Kasımlı Mahallesi de yapılan yer teslimi işlemlerinde mahallinde hazır bulunmayan ve çaplı yer teslim tutanağın ı imzadan imtina eden hak sahiplerine ait ekteki yeni parsel kroki örneklerinin Kaymakamlığınızın resmi internet sayfasının duyurular bölümünde de ilan en duyurulması hususunda; Gereğ ini ve bilgilerinizi arz ederim.

Mehmet Derviş YILDIZ
Bölge M¼d¼r¼ a.
Bölge M¼d¼r Yardımcısı

Ek: Yeni Parsel Kroki Örnekleri Yer Teslim Tutanakları (42 Sayfa)

Bu belge, güvenli elektronik imza ile imzalanmıştır.

Do rulama Kodu: 02D33678-34DE-425C-8465-8D9CEE929B81 Do rulama Adresi: <https://www.turkiye.gov.tr/devlet-su-isleri-ebys>

Adres: ehitlik Mahallesi ehitlik Caddesi No:2 21120 Yeni ehir/D YARBAKIR

Telefon: (412) 226 64 11 Belgegeçer (Fax) (412) 237 49 12

KeP Adresi : dsi.gnlmud@hs01.kep.tr E-Posta : dsi10@dsi.gov.tr Web :

www.dsi.gov.tr

KEP Adresi : dsi.gnlmud@hs01.kep.tr

Bilgi için:Mansur MERCAN
Mühendis





T.C.
TARIM VE ORMAN BAKANLIĞI
DEVLET SU İŞLERİ GENEL MÜDÜRLÜĞÜ
KROKİLİ YER TESLİM TUTANAĞI

İli : Diyarbakır
İlçesi : Silvan
Köyü : Kasımlı

Ada No **287** Parsel No **1** Yüzölçüm **95,193.62 m²**

Kroki

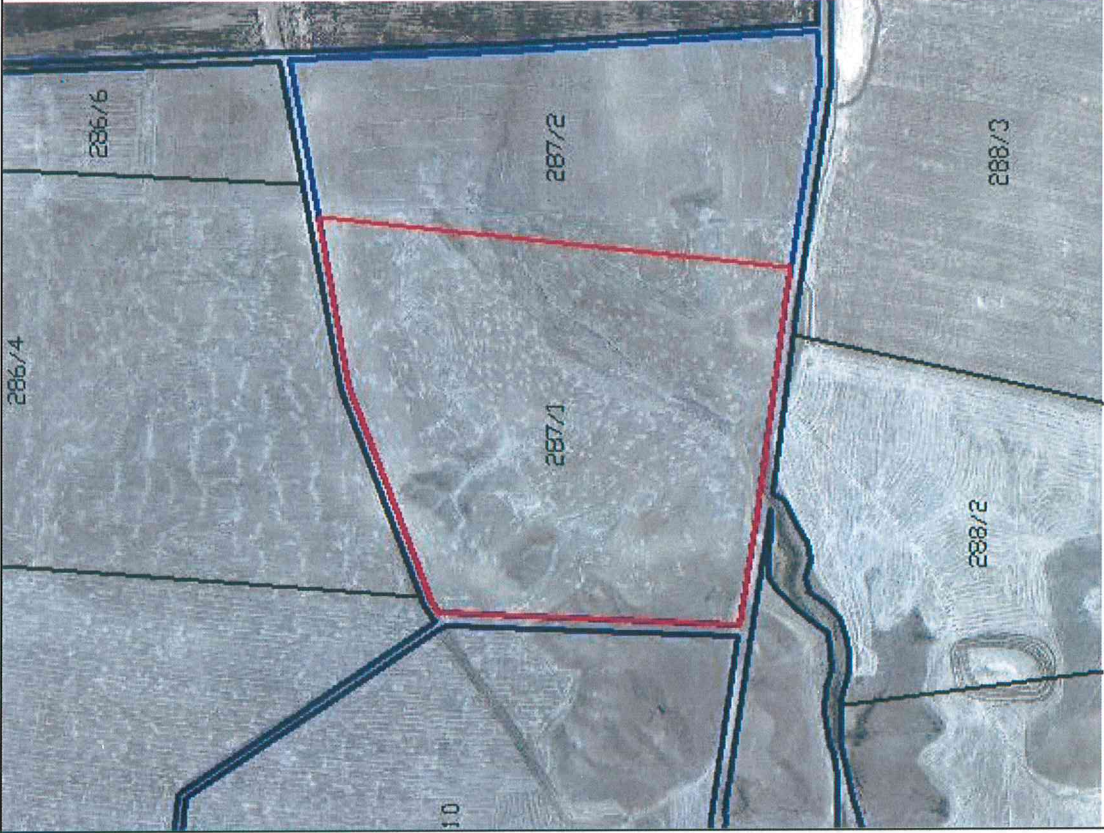

İşleme No 62

Soyadı NARIN

Adı Telhan

Baba Adı Ali

HISSE Pay Payda 1 1

Devlet Su İşleri Genel Müdürlüğü tarafından yürütülen neticesinde oluşan yeni mülkiyet paftasındaki 287/1 parsel numarası ile adima tahsis edilen arazinin paftasına uygun olarak zeminde tarafıma teslimi köşe noktaları gösterilerek yapılmıştır. **14.09.2021**

Teslim Eden

Baytımur İnşaat

ŞEVKET ANDOĞDU

Harita Mühendisi
Oda Sic. No: 12434

Kontrol Mühendisleri

MARŞUT MERCAN
Ziraat Mühendisi

İrfan DERE
Harita Mühendisi

Teslim Alan

Telhan NARİN

İmza atarakta imtina etmiştir.

İli : Diyarbakır
İlçesi : Silvan
Köyü : Kasımlı

T.C.
TARIM VE ORMAN BAKANLIĞI
DEVLET SU İŞLERİ GENEL MÜDÜRLÜĞÜ



KROKİLİ YER TESLİM TUTANAĞI

Ada No	257	Parsel No	3	Yüzölçüm	16,823.71 m ²	İşleme No	37	M A L İ K İ N	H İ S S E	
								Soyadı	Pay	Payda
								ERÇEDOĞAN	1	1
								Adı		
								Ramazan		
								Tahsin		
Kroki 										

Devlet Su İşleri Genel Müdürlüğü tarafından yürütülen neticesinde oluşan yeni mülkiyet paftasındaki 257/3 parsel numarası ile adıma tahsis edilen arazinin paftasına uygun olarak zeminde tarafıma teslimi köşe noktaları gösterilerek yapılmıştır. 14.10.2021

Teslim Eden

Baytimur İnşaat

Şevket AYDOĞDU

Harita Mühendisi

Oda Sic. No: 12434

Teslim Alan

Ramazan

ERÇEDOĞAN

Kontrol Mühendisleri

Mansur MERCAN
Ziraat Mühendisi

İrfan DERE
Harita Mühendisi

imza alınktan imtane etmiştir.

İli : Diyarbakır
İlçesi : Silvan
Köyü : Kasımlı

T.C.
TARIM VE ORMAN BAKANLIĞI
DEVLET SU İŞLERİ GENEL MÜDÜRLÜĞÜ



KROKİLİ YER TESLİM TUTANAĞI

Ada No	296	Parsel No	4	Yüzölçüm	8,044.97 m ²	İşletme No	MALİKİN	HISSE
							Soyadı Adı Baba Adı	Pay Payda
						37	ERÇEDOĞAN Ramazan Tahsin	1 1

Devlet Su İşleri Genel Müdürlüğü tarafından yürütülen neticesinde oluşan yeni mülkiyet paftasındaki 296/4 parsel numarası ile adıma tahsis edilen arazinin paftasına uygun olarak zeminde tarafıma teslimi köşe noktaları gösterilerek yapılmıştır. *14.10.2024*.

Teslim Eden

Baytımur İnşaat
ŞEYKEL AYDOĞDU
Harita Mühendisi
Oda Sic. No: 12434

Teslim Alan

Ramazan
ERÇEDOĞAN

Kontrol Mühendisleri

MAHSUR MERDAN
Ziraat Mühendisi

İrfan DERE
Harita Mühendisi

İrfan DERE
İmke etniktan imine
etmiştir.

İli : Diyarbakır
İlçesi : Silvan
Köyü : Kasımlı

T.C.
TARIM VE ORMAN BAKANLIĞI
DEVLET SU İŞLERİ GENEL MÜDÜRLÜĞÜ

KROKİLİ YER TESLİM TUTANAĞI

Ada No	297	Parsel No	1	Yüzölçüm	150,773.04 m ²	İşletme No	M A L İ K İ N				HİSSE	
--------	-----	-----------	---	----------	---------------------------	------------	---------------	--	--	--	-------	--



Kroki

Soyadı	Adı	Baba Adı	Pay	Payda
ERÇEDOĞAN	Mehmet Barış	Mehmet Şirin	11337	150772
ERÇEDOĞAN	Eren	Mehmet Şirin	11438	150772
ERÇEDOĞAN	Durriye	Rıza	22213	150772
ERÇEDOĞAN	Eren	Mehmet Şirin	105784	150772

Devlet Su İşleri Genel Müdürlüğü tarafından yürütülen neticesinde oluşan yeni mülkiyet paftasındaki 297/1 parsel numarası ile adima tahsis edilen arazinin paftasına uygun olarak zeminde tarafıma teslimi köşe noktaları gösterilerek yapılmıştır. 14.09.2021.

Teslim Eden

Baytımur İnşaat
Şevket AYDOĞDU
Harita Mühendisi
Oda Sic. No: 12434

Teslim Alan

Mehmet Barış
ERÇEDOĞAN

Kontrol Mühendisleri

Mansur MERKAN
Ziyaat Mühendisi

İrfan DERE
Harita Mühendisi

İmka atmaleten imtina
etmiştir.

İli : Diyarbakır
İlçesi : Silvan
Köyü : Kasımlı

T.C.
TARIM VE ORMAN BAKANLIĞI
DEVLET SU İŞLERİ GENEL MÜDÜRLÜĞÜ



KROKİLİ YER TESLİM TUTANAĞI

Ada No **304** Parsel No **1** Yüzölçüm **12,177.29 m²**

Kroki



İşletme No	M A L İ K İ N			HISSE	
	Soyadı	Adı	Baba Adı	Pay	Payda
58	KURT	Ömer	Mehmet	1	1

Devlet Su İşleri Genel Müdürlüğü tarafından yürütülen neticesinde oluşan yeni mülkiyet paftasındaki 304/1 parsel numarası ile adıma tahsis edilen arazinin paftasına uygun olarak zeminde tarafıma teslimi köşe noktaları gösterilerek yapılmıştır. **14.../09/2021**

Teslim Eden

Baytımur İnşaat
Şevket AYOĞDU
Harita Mühendisi
Oda Sic. No: 12434

Teslim Alan

Ömer KURT

Kontrol Mühendisleri

Mansur MERCAN
Ziraat Mühendisi

İrfan DERE
Harita Mühendisi

Vatandaş imza almakta iştirine ettir.

İli : Diyarbakır
İlçesi : Silvan
Köyü : Kasımlı

T.C.
TARIM VE ORMAN BAKANLIĞI
DEVLET SU İŞLERİ GENEL MÜDÜRLÜĞÜ



KROKİLİ YER TESLİM TUTANAĞI

Ada No	317	Parsel No	13	Yüzölçüm	27,645.00 m ²	M A L İ K İ N			HISSE		
Kroki						İşleme No	Soyadı	Adı	Baba Adı	Pay	Payda
1/6						58	KURT	Ömer	Mehmet	1	1
<p>Devlet Su İşleri Genel Müdürlüğü tarafından yürütülen neticesinde oluşan yeni mülkiyet paftasındaki 317/13 parsel numarası ile adima tahsis edilen arazinin paftasına uygun olarak zeminde tarafıma teslimi köşe noktaları gösterilerek yapılmıştır. .14./09/2020.</p>											
Teslim Eden Baytımur İnşaat Şevket AYDOĞDU Harita Mühendisi Oda Sic. No: 12434						Teslim Alan Ömer KURT					
Kontrol Mühendisleri Mansur MERICAN Ziya Mühendisi						Kontrol Mühendisleri İrfan DERE Harita Mühendisi					

İli : Diyarbakır
İlçesi : Silvan
Köyü : Kasımlı

T.C.
TARIM VE ORMAN BAKANLIĞI
DEVLET SU İŞLERİ GENEL MÜDÜRLÜĞÜ



KROKILI YER TESLİM TUTANAĞI

Ada No	319	Parsel No	1	Yüzölçüm	22,502.51 m ²	MALIKIN			HISSE		
Kroki						İşletme No	Soyadı	Adı	Baba Adı	Pay	Payda
						58	KURT	Ömer	Mehmet	1	1

Devlet Su İşleri Genel Müdürlüğü tarafından yürütülen neticesinde oluşan yeni mülkiyet paftasındaki 319/1 parsel numarası ile adima tahsis edilen arazinin paftasına uygun olarak zeminde tarafıma teslimi köşe noktaları gösterilerek yapılmıştır. ..14.01.20..2..1

Teslim Eden

Baytımur İnşaat

Şevke AYDOĞDU

Harita Mühendisi

Oda Sic. No: 12434

Kontrol Mühendisleri

Mansur MERGAZ
Ziraat Mühendisi

İrfan DERE
Harita Mühendisi

Teslim Alan

Ömer KURT

İli : Diyarbakır
İlçesi : Silvan
Köyü : Kasımlı

T.C.
TARIM VE ORMAN BAKANLIĞI
DEVLET SU İŞLERİ GENEL MÜDÜRLÜĞÜ



KROKILYER TESLİM TUTANAĞI

Ada No **319** Parsel No **2** Yüzölçüm **120,780.32 m²**

Kroki

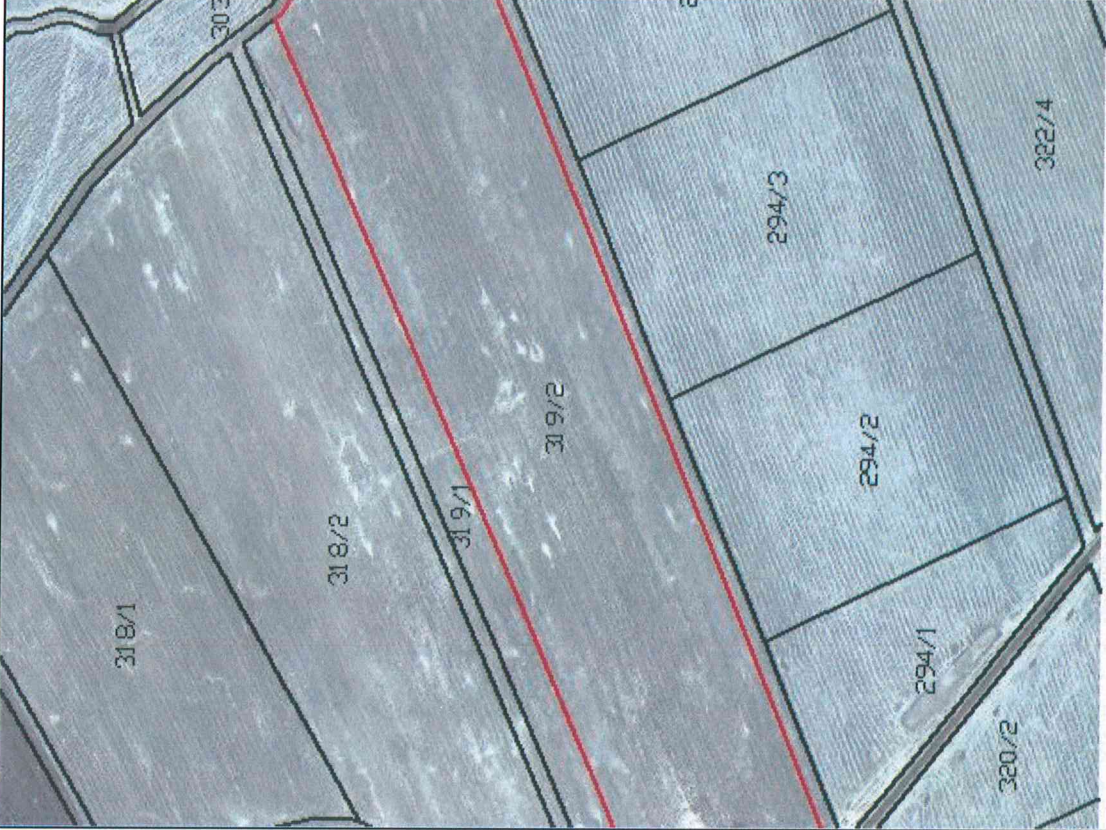

İşletme No
58

M A L İ K İ N

Baba Adı

Pay

HİSSE

Mehmet

1

1

Adı

Ömer

1

1

Soyadı

KURT

1

1

Devlet Su İşleri Genel Müdürlüğü tarafından yürütülen neticesinde oluşan yeni mülkiyet paftasındaki 319/2 parsel numarası ile adima tahsis edilen arazinin paftasına uygun olarak zeminde tarafima teslimi köşe noktaları gösterilerek yapılmıştır. **14.11.2021**

Teslim Eden

Baytımur İnşaat
Sevdiğim AĞDÜ

Harita Mühendisi

Oda Sic. No: 12434

Teslim Alan

Ömer KURT

Kontrol Mühendisleri

Mansur MERCAN
Ziraat Mühendisi

İrfan DERE
Harita Mühendisi

İli : Diyarbakır
İlçesi : Silvan
Köyü : Kasımlı

T.C.
TARIM VE ORMAN BAKANLIĞI
DEVLET SU İŞLERİ GENEL MÜDÜRLÜĞÜ



KROKİLİ YER TESLİM TUTANAĞI

Ada No **318** Parsel No **1** Yüzölçüm **71,628.03 m²**

Kroki



İşleme No	M A L İ K İ N			HİSSE	
	Soyadı	Adı	Baba Adı	Pay	Payda
88	KURT	Ömer	Mehmet	1	1

Devlet Su İşleri Genel Müdürlüğü tarafından yürütülen neticesinde oluşan yeni mülkiyet paftasındaki 318/1 parsel numarası ile adima tahsis edilen arazinin paftasına uygun olarak zeminde tarafıma teslimi köşe noktaları gösterilerek yapılmıştır. *1.k./09/2022*

Teslim Eden

Baytımur İnşaat

Şevket AYDOĞDU

Harita Mühendisi

Oda Sic. No: 1249

Mansur MEROZ
Ziraat Mühendisi

Kontrol Mühendisleri

İrfan DERE
Harita Mühendisi

Teslim Alan

Ömer KURT

İli : Diyarbakır
İlçesi : Silvan
Köyü : Kasımlı

T.C.
TARIM VE ORMAN BAKANLIĞI
DEVLET SU İŞLERİ GENEL MÜDÜRLÜĞÜ

KROKİLİ YER TESLİM TUTANAĞI

Ada No **321** Parsel No **1** Yüzölçüm **67,144.03 m²**

Kroki



İşletme No

58
53

Soyadı

KURT
KURT

Adı

Ömer
Ahmet

Baba Adı

Mehmet
Abdulaziz

Pay

19657
47487

Payda

67144
67144

Devlet Su İşleri Genel Müdürlüğü tarafından yürütülen neticesinde oluşan yeni mülkiyet paftasındaki 321/1 parsel numarası ile adima tahsis edilen arazinin paftasına uygun olarak zeminde tarafıma teslimi köşe noktaları gösterilerek yapılmıştır. **14.09.2021**.

Teslim Eden

Baytımur İnşaat
Şevket AYDOĞDU
Harita Mühendisi
Oda Sic. No: 12434

Kontrol Mühendisleri

Mansur MERCAN
Ziraat Mühendisi

İrfan DERE
Harita Mühendisi

Teslim Alan

Ömer KURT

İli : Diyarbakır
İlçesi : Silvan
Köyü : Kasımlı

T.C.
TARIM VE ORMAN BAKANLIĞI
DEVLET SU İŞLERİ GENEL MÜDÜRLÜĞÜ



KROKİLİ YER TESLİM TUTANAĞI

Ada No **291** Parsel No **1** Yüzölçüm **10,818.70 m²**

Kroki



İşleme No	M A L İ K İ N				H İ S S E	
	Soyadı	Adı	Baba Adı	Pay	Payda	
58	KURT	Ömer	Mehmet	1	1	

Devlet Su İşleri Genel Müdürlüğü tarafından yürütülen neticesinde oluşan yeni mülkiyet paftasındaki 291/1 parsel numarası ile adıma tahsis edilen arazinin paftasına uygun olarak zeminde tarafıma teslimi köşe noktaları gösterilerek yapılmıştır. /4.../09/2021.

Teslim Eden

Baytımur İnşaat
Şevket AYBOĞDU
Harita Mühendisi
Oda Sic. No: 12434

Teslim Alan

Ömer KURT

Kontrol Mühendisleri

Mansur MİRZAN
Ziraat Mühendisi

İrfan DERE
Harita Mühendisi



T.C.
TARIM VE ORMAN BAKANLIĞI
DEVLET SU İŞLERİ GENEL MÜDÜRLÜĞÜ

İli : Diyarbakır
İlçesi : Silvan
Köyü : Kasımlı

KROKİLİ YER TESLİM TUTANAĞI

Ada No	295	Parsel No	2	Yüzölçüm	49,152.58 m ²	M A L İ K İ N			H İ S S E		
Kroki						İşleme No	Soyadı	Adı	Baba Adı	Pay	Payda
						58	KURT	Ömer	Mehmet	1	1

Devlet Su İşleri Genel Müdürlüğü tarafından yürütülen neticesinde oluşan yeni mülkiyet paftasındaki 295/2 parsel numarası ile adima tahsis edilen arazinin paftasına uygun olarak zeminde tarafıma teslimi köşe noktaları gösterilerek yapılmıştır. *14.09.2024.*

Teslim Eden

Baytımur İnşaat

Şevket AYDOĞDU

Harita Mühendisi

Oda Sic. No: 12434

Mansur MERCAN
Ziyaeddin Mühendisi

Kontrol Mühendisleri

Teslim Alan

Ömer KURT

İrfan DERE
Harita Mühendisi



T.C.
TARIM VE ORMAN BAKANLIĞI
DEVLET SU İŞLERİ GENEL MÜDÜRLÜĞÜ

İli : Diyarbakır
İlçesi : Silvan
Köyü : Kasımlı

KROKİLİ YER TESLİM TUTANAĞI

Ada No	318	Parsel No	2	Yüzölçüm	98,277.98 m ²	M A L İ K İ N			HISSE		
						İşletme No	Soyadı	Adı	Baba Adı	Pay	Payda
						58	KURT	Ömer	Mehmet	1	1
Kroki 											
<p>Devlet Su İşleri Genel Müdürlüğü tarafından yürütülen neticesinde oluşan yeni mülkiyet paftasındaki 318/2 parsel numarası ile adima tahsis edilen arazinin paftasına uygun olarak zeminde tarafıma teslimi köşe noktaları gösterilerek yapılmıştır. <i>16.10.2021.</i></p>											
Teslim Eden Baytımur İnşaat ŞEVKET AYDOĞDU Harita Mühendisi Oda Sic. No: 12434						Teslim Alan Ömer KURT					
Kontrol Mühendisleri Mansur MERCAN Ziraat Mühendisi						İrfan DERE Harita Mühendisi					

İli : Diyarbakır
İlçesi : Silvan
Köyü : Kasımlı

T.C.
TARIM VE ORMAN BAKANLIĞI
DEVLET SU İŞLERİ GENEL MÜDÜRLÜĞÜ



KROKİLİ YER TESLİM TUTANAĞI

Ada No	310	Parsel No	5	Yüzölçüm	13,500.01 m ²	M A L İ K İ N			HİSSE		
Kroki						İşleme No	Soyadı	Adı	Baba Adı	Pay	Payda
						58	KURT	Ömer	Mehmet	1	1

Devlet Su İşleri Genel Müdürlüğü tarafından yürütülen neticesinde oluşan yeni mülkiyet paftasındaki 310/5 parsel numarası ile adıma tahsis edilen arazinin paftasına uygun olarak zeminde tarafıma teslimi köşe noktaları gösterilerek yapılmıştır. *14.09.2024.*

Teslim Eden

Baytımur İnşaat
Şevket AYDOĞDU
Harita Mühendisi
Oda Sic. No: 12434

Teslim Alan

Ömer KURT

Kontrol Mühendisleri

Mahmut MERCAN
Ziyaalın Mühendisliği

İrfan DERE
Harita Mühendisi

İli : Diyarbakır
İlçesi : Silvan
Köyü : Kasımlı

T.C.
TARIM VE ORMAN BAKANLIĞI
DEVLET SU İŞLERİ GENEL MÜDÜRLÜĞÜ



KROKILI YER TESLİM TUTANAĞI

Ada No	310	Parsel No	4	Yüzölçüm	5,364.33 m ²	M A L İ K İ N			HİSSE		
Kroki						İşleme No	Soyadı	Adı	Baba Adı	Pay	Payda
						58	KURT	Ömer	Mehmet	1	1

Devlet Su İşleri Genel Müdürlüğü tarafından yürütülen neticesinde oluşan yeni mülkiyet paftasındaki 310/4 parsel numarası ile adıma tahsis edilen arazinin paftasına uygun olarak zeminde tarafıma teslimi köşe noktaları gösterilerek yapılmıştır. 14.09.2021

Teslim Eden

Şevket Bayraktar
Harita Mühendisi
Oda Sic. No: 12434

Teslim Alan

Ömer KURT

Kontrol Mühendisleri

Mansur MERCAN
Ziraat Mühendisi

İrfan DERE
Harita Mühendisi



T.C.
TARIM VE ORMAN BAKANLIĞI
DEVLET SU İŞLERİ GENEL MÜDÜRLÜĞÜ

İli : Diyarbakır
İlçesi : Silvan
Köyü : Kasımlı

KROKİLİ YER TESLİM TUTANAĞI

Ada No **322** Parsel No **1** Yüzölçüm **63,268.66 m²**

Kroki



İşletme No	M A L İ K İ N			H İ S S E	
	Soyadı	Adı	Baba Adı	Pay	Payda
53	KURT	Ahmet	Abdulaziz	1	1

Devlet Su İşleri Genel Müdürlüğü tarafından yürütülen neticesinde oluşan yeni mülkiyet paftasındaki 322/1 parsel numarası ile adıma tahsis edilen arazinin paftasına uygun olarak zeminde tarafıma teslimi köşe noktaları gösterilerek yapılmıştır. **16.09.2024.**

Teslim Eden

Baytımur İnşaat

Şevket AYDOĞDU

Harita Mühendisi

Oda Sic. No: 12434

Teslim Alan

Ahmet KURT

Kontrol Mühendisleri

Mansur MERMERİN
Ziraat Mühendisi

İrfan DERE
Harita Mühendisi



T.C.
TARIM VE ORMAN BAKANLIĞI
DEVLET SU İŞLERİ GENEL MÜDÜRLÜĞÜ

İli : Diyarbakır
İlçesi : Silvan
Köyü : Kasımlı

KROKİLİ YER TESLİM TUTANAĞI

Ada No	295	Parsel No	1	Yüzölçüm	120,888.64 m ²	M A L İ K İ N			HİSSE		
						İşleme No	Soyadı	Adı	Baba Adı	Pay	Payda
						58	KURT	Ömer	Mehmet	1	1

Kroki

Devlet Su İşleri Genel Müdürlüğü tarafından yürütülen neticesinde oluşan yeni mülkiyet paftasındaki 295/1 parsel numarası ile adıma tahsis edilen arazinin paftasına uygun olarak zeminde tarafıma teslimi köşe noktaları gösterilerek yapılmıştır. *İk.../2021*.

Teslim Eden Baytımur İnşaat <i>Şevket AYDOĞDU</i> Harita Mühendisi Oda Sic. No: 12434	Teslim Alan Ömer KURT
Kontrol Mühendisleri <i>Mansur MERRİ</i> Zirve Mühürü Harita Mühendisi	İrfan DERE Harita Mühendisi

İli : Diyarbakır
İlçesi : Silvan
Köyü : Kasımlı

T.C.
TARIM VE ORMAN BAKANLIĞI
DEVLET SU İŞLERİ GENEL MÜDÜRLÜĞÜ



KROKİLİ YER TESLİM TUTANAĞI

Ada No	320	Parsel No	2	Yüzölçüm	24,434.35 m ²	M A L İ K İ N			HİSSE		
Kroki						İşleme No	Soyadı	Adı	Baba Adı	Pay	Payda
						57	KURT	Mahmut	Abdulaziz	1	1

Devlet Su İşleri Genel Müdürlüğü tarafından yürütülen neticesinde oluşan yeni mülkiyet paftasındaki 320/2 parsel numarası ile adıma tahsis edilen arazinin paftasına uygun olarak zeminde tarafıma teslimi köşe noktaları gösterilerek yapılmıştır. *14.10.1/202.1*

Teslim Eden

Baytımur İnşaat

Şevket AYDOĞDU

Harita Mühendisi

Oda Sic. No: 12434

Kontrol Mühendisleri

Maşur MERCAN
Ziraat Mühendisi

İrfan DERE
Harita Mühendisi

Teslim Alan

Mahmut KURT

İli : Diyarbakır
İlçesi : Silvan
Köyü : Kasımlı

T.C.
TARIM VE ORMAN BAKANLIĞI
DEVLET SU İŞLERİ GENEL MÜDÜRLÜĞÜ



KROKİLİ YER TESLİM TUTANAĞI

Ada No	320	Parsel No	1	Yüzölçüm	49,359.29 m ²	M A L İ K İ N				HISSE	
Kroki						İşletme No	Soyadı	Adı	Baba Adı	Pay	Payda
						58	KURT	Ömer	Mehmet	10594	49359
						57	KURT	Mahmut	Abdulaziz	38765	49359

Devlet Su İşleri Genel Müdürlüğü tarafından yürütülen neticesinde oluşan yeni mülkiyet paftasındaki 320/1 parsel numarası ile adıma tahsis edilen arazinin paftasına uygun olarak zeminde tarafıma teslimi köşe noktaları gösterilerek yapılmıştır. **16.10.2021.**

Teslim Eden

Baytımur İnşaat
Şevket AYDOĞDU
Harita Mühendisi
Oda Sic. No: 12434

Teslim Alan

Ömer KURT

Kontrol Mühendisleri

MANSUR MİRCAN
Ziraat Mühendisi

İrfan DERE
Harita Mühendisi

İli : Diyarbakır
İlçesi : Silvan
Köyü : Kasımlı

T.C.
TARIM VE ORMAN BAKANLIĞI
DEVLET SU İŞLERİ GENEL MÜDÜRLÜĞÜ

KROKİLİ YER TESLİM TUTANAĞI

Ada No **294** Parsel No **1** Yüzölçüm **24,924.25 m²**

Kroki



İşletme No 57

M A L İ K İ N

Baba Adı

Pay

HİSSE

Adı

Abdulaziz

Pay

Payda

Soyadı

Mahmut

Pay

1

KURT

Abdulaziz

1

1

Devlet Su İşleri Genel Müdürlüğü tarafından yürütülen neticesinde oluşan yeni mülkiyet paftasındaki 294/1 parsel numarası ile adıma tahsis edilen arazinin paftasına uygun olarak zeminde tarafıma teslimi köşe noktaları gösterilerek yapılmıştır. *İk.../09/2021.*

Teslim Eden

Baytımur İnşaat

Şevket AYDOĞDU

Harita Mühendisi

Oda Sic. No: 12434

Kontrol Mühendisleri

Mahmut MERCAN
Ziraat Mühendis

Teslim Alan

Mahmut KURT

İrfan DERE
Harita Mühendisi

İli : Diyarbakır
İlçesi : Silvan
Köyü : Kasımlı

T.C.
TARIM VE ORMAN BAKANLIĞI
DEVLET SU İŞLERİ GENEL MÜDÜRLÜĞÜ



KROKILI YER TESLİM TUTANAĞI

Ada No	294	Parsel No	2	Yüzölçüm	49,358.60 m ²	M A L İ K İ N			HİSSE		
Kroki						İşletme No	Soyadı	Adı	Baba Adı	Pay	Payda
						57	KURT	Mahmut	Abdulaziz	1	1

Devlet Su İşleri Genel Müdürlüğü tarafından yürütülen neticesinde oluşan yeni mülkiyet paftasındaki 294/2 parsel numarası ile adima tahsis edilen arazinin paftasına uygun olarak zeminde tarafıma teslimi köşe noktaları gösterilerek yapılmıştır. *11.11.2024.*

Teslim Eden

Baytımur İnşaat
Şevket AYDOĞDU
Harita Mühendisi
Oda Sic. No: 12434

Teslim Alan

Mahmut KURT

Kontrol Mühendisleri

Mahmut MERCAN
Ziraat Mühendisi

İrfan DERE
Harita Mühendisi



T.C.
TARIM VE ORMAN BAKANLIĞI
DEVLET SU İŞLERİ GENEL MÜDÜRLÜĞÜ

İli : Diyarbakır
İlçesi : Silvan
Köyü : Kasımlı

KROKİLİ YER TESLİM TUTANAĞI

Ada No	294	Parsel No	4	Yüzölçüm	49,358.61 m ²	M A L İ K İ N			HİSSE		
Kroki						İşleme No	Soyadı	Adı	Baba Adı	Pay	Payda
						57	KURT	Mahmut	Abdulaziz	1	1

Devlet Su İşleri Genel Müdürlüğü tarafından yürütülen neticesinde oluşan yeni mülkiyet paftasındaki 294/4 parsel numarası ile adıma tahsis edilen arazinin paftasına uygun olarak zeminde tarafıma teslimi köşe noktaları gösterilerek yapılmıştır. ..k..1.09/2024..

Teslim Eden

Baytımur İnşaat

Şevket AYDOĞDU

Harita Mühendisi

Oda Sic. No: 12434

Kontrol Mühendisleri

Mehmet MERCAN
Ziraat Mühendisi

İrfan DERE
Harita Mühendisi

Teslim Alan

Mahmut KURT



T.C.
TARIM VE ORMAN BAKANLIĞI
DEVLET SU İŞLERİ GENEL MÜDÜRLÜĞÜ

İli : Diyarbakır
İlçesi : Silvan
Köyü : Kasımlı

KROKİLİ YER TESLİM TUTANAĞI

Ada No	294	Parsel No	3	Yüzölçüm	49,358.60 m ²	M A L İ K İ N			H İ S S E		
Kroki						İşletme No	Soyadı	Adı	Baba Adı	Pay	Payda
						57	KURT	Mahmut	Abdulaziz	1	1

Devlet Su İşleri Genel Müdürlüğü tarafından yürütülen neticesinde oluşan yeni mülkiyet paftasındaki 294/3 parsel numarası ile adima tahsis edilen arazinin paftasına uygun olarak zeminde tarafıma teslimi köşe noktaları gösterilerek yapılmıştır. *14.12.2021.*

Teslim Eden

Baytımur İnşaat
Şevke AYDOĞDU
Harita Mühendisi
Oda Sic. No: 12434

Teslim Alan

Mahmut KURT

Kontrol Mühendisleri

Mahmut MERCAN
Ziraat Mühendisi

Irfan DERE
Harita Mühendisi

İli : Diyarbakır
İlçesi : Silvan
Köyü : Kasımlı

T.C.
TARIM VE ORMAN BAKANLIĞI
DEVLET SU İŞLERİ GENEL MÜDÜRLÜĞÜ



KROKİLİ YER TESLİM TUTANAĞI

Ada No **321** Parsel No **2** Yüzölçüm **62,644.86 m²**

Kroki



İşleme No	M A L İ K İ N			HİSSE	
	Soyadı	Adı	Baba Adı	Pay	Payda
53	KURT	Ahmet	Abdulaziz	1	1

Devlet Su İşleri Genel Müdürlüğü tarafından yürütülen neticesinde oluşan yeni mülkiyet paftasındaki 321/2 parsel numarası ile adima tahsis edilen arazinin paftasına uygun olarak zeminde tarafıma teslimi köşe noktaları gösterilerek yapılmıştır. *16.1.2024*.

Teslim Eden

Baytımur İnşaat

Şevket AYDOĞDU

Harita Mühendisi

Oda Sic. No: 12434

Kontrol Mühendisleri

Mansur MERCAN

Ziraat Mühendisi

Teslim Alan

Ahmet KURT

İrfan DERE

Harita Mühendisi

İli : Diyarbakır
İlçesi : Silvan
Köyü : Kasımlı

T.C.
TARIM VE ORMAN BAKANLIĞI
DEVLET SU İŞLERİ GENEL MÜDÜRLÜĞÜ



KROKİLİ YER TESLİM TUTANAĞI

Ada No **294** Parsel No **5** Yüzölçüm **24,999.99 m²**

Kroki



İşletme No	M A L İ K İ N			HİSSE	
	Soyadı	Adı	Baba Adı	Pay	Payda
57	KURT	Mahmut	Abdulaziz	1	1

Devlet Su İşleri Genel Müdürlüğü tarafından yürütülen neticesinde oluşan yeni mülkiyet paftasındaki 294/5 parsel numarası ile adima tahsis edilen arazinin paftasına uygun olarak zeminde tarafıma teslimi köşe noktaları gösterilerek yapılmıştır. *14.10.2021*.

Teslim Eden

Baytımur İnşaat

Şevket AYDOĞDU

Harita Mühendisi

Oda Sic. No: 12434

Kontrol Mühendisleri

Mansur MERCAN
Ziraat Mühendisi

İrfan DERE
Harita Mühendisi

Teslim Alan

Mahmut KURT

İli : Diyarbakır
İlçesi : Silvan
Köyü : Kasımlı

T.C.
TARIM VE ORMAN BAKANLIĞI
DEVLET SU İŞLERİ GENEL MÜDÜRLÜĞÜ

KROKİLİ YER TESLİM TUTANAĞI

Ada No **322** Parsel No **2** Yüzölçüm **3,626.89 m²**

Kroki



M A L İ K İ N

İşletme No
57

Soyadı
KURT

Adı
Mahmut

Baba Adı
Abdulaziz

HİSSE

Pay
1

Payda
1

Devlet Su İşleri Genel Müdürlüğü tarafından yürütülen neticesinde oluşan yeni mülkiyet paftasındaki 322/2 parsel numarası ile adima tahsis edilen arazinin paftasına uygun olarak zeminde tarafıma teslimi köşe noktaları gösterilerek yapılmıştır. 16.1.2021.

Teslim Eden

Baytımur İnşaat

Şevket AYDOĞDU

Harita Mühendisi

Oda Sic. No: 12434

Kontrol Mühendisleri

Mansur MERCAN
Ziraat Mühendisi

İrfan DERE
Harita Mühendisi

Teslim Alan

Mahmut KURT

İli : Diyarbakır
İlçesi : Silvan
Köyü : Kasımlı

T.C.
TARIM VE ORMAN BAKANLIĞI
DEVLET SU İŞLERİ GENEL MÜDÜRLÜĞÜ

KROKİLİ YER TESLİM TUTANAĞI

Ada No	322	Parsel No	4	Yüzölçüm	67,146.03 m ²	M A L İ K İ N			HİSSE	
İşletme No	Kroki				Soyadı	Adı	Baba Adı	Pay	Payda	
53					KURT	Ahmet	Abdulaziz	1	1	

Devlet Su İşleri Genel Müdürlüğü tarafından yürütülen neticesinde oluşan yeni mülkiyet paftasındaki 322/4 parsel numarası ile adıma tahsis edilen arazinin paftasına uygun olarak zeminde tarafıma teslimi köşe noktaları gösterilerek yapılmıştır. *14.109/2024.*

Teslim Eden

Baytımur İnşaat

Şevket AYDOĞDU

Harita Mühendisi

Oda Sic. No: 12434

Kontrol Mühendisleri

Mansur MERCAN
Ziraat Mühendisi

İrfan DERE
Harita Mühendisi

Teslim Alan

Ahmet KURT



T.C.
TARIM VE ORMAN BAKANLIĞI
DEVLET SU İŞLERİ GENEL MÜDÜRLÜĞÜ

İli : Diyarbakır
İlçesi : Silvan
Köyü : Kasımlı

KROKİLİ YER TESLİM TUTANAĞI

Ada No **322** Parsel No **3** Yüzölçüm **13,292.00 m²**

Kroki



İşletme No 53 KURT

MALİKİN

Baba Adı

Adı

Soyadı

Ahmet

Abdulaziz

Payda

Pay

HİSSE

1

1

Devlet Su İşleri Genel Müdürlüğü tarafından yürütülen neticesinde oluşan yeni mülkiyet paftasındaki 322/3 parsel numarası ile adıma tahsis edilen arazinin paftasına uygun olarak zeminde tarıfıma teslimi köşe noktaları gösterilerek yapılmıştır. **14.09.2024.**

Teslim Eden

Baytımur İnşaat
Şevket AYDOĞDU
Harita Mühendisi
Oda Sic. No: 12434

Teslim Alan

Ahmet KURT

Kontrol Mühendisleri

Mahmut MERCANLI
Ziraat Mühendisi

İrfan DERE
Harita Mühendisi



T.C.
TARIM VE ORMAN BAKANLIĞI
DEVLET SU İŞLERİ GENEL MÜDÜRLÜĞÜ

İli : Diyarbakır
İlçesi : Silvan
Köyü : Kasımlı

KROKILI YER TESLİM TUTANAĞI

Ada No	300	Parsel No	4	Yüzölçüm	62,800.01 m ²	M A L İ K İ N			HİSSE		
Kroki						İşletme No	Soyadı	Adı	Baba Adı	Pay	Payda
						63	OK	İlhami	Hasan	1	1

Devlet Su İşleri Genel Müdürlüğü tarafından yürütülen neticesinde oluşan yeni mülkiyet paftasındaki 300/4 parsel numarası ile adima tahsis edilen arazinin paftasına uygun olarak zeminde tarafıma teslimi köşe noktaları gösterilerek yapılmıştır. *14.1.2021*.

Teslim Eden

Baytımur İnşaat

Şevket AYDOĞDU

Harita Mühendisi

Oda Sic. No: 12424

Kontrol Mühendisleri

Mahmut MERCAN
Ziraat Mühendisi

İrfan DERE
Harita Mühendisi

Teslim Alan

İlhami OK

İli : Diyarbakır
İlçesi : Silvan
Köyü : Kasımlı

T.C.
TARIM VE ORMAN BAKANLIĞI
DEVLET SU İŞLERİ GENEL MÜDÜRLÜĞÜ



KROKILI YER TESLİM TUTANAĞI

Ada No	302	Parsel No	2	Yüzölçüm	10,092.82 m ²	M A L İ K İ N			HİSSE		
Kroki						İşletme No	Soyadı	Adı	Baba Adı	Pay	Payda
						63	OK	İlhami	Hasan	1091	10093
						84	SACLAM	Sevim	Ali	9002	10093

Devlet Su İşleri Genel Müdürlüğü tarafından yürütülen neticesinde oluşan yeni mülkiyet paftasındaki 302/2 parsel numarası ile adima tahsis edilen arazinin paftasına uygun olarak zeminde tarafıma teslimi köşe noktaları gösterilerek yapılmıştır. ..A../.04/2021.

Teslim Eden

Baytımur İnşaat
Şevket ARDOĞDU
Harita Mühendisi
Oda Sic. No: 12434

Teslim Alan

İlhami OK

Kontrol Mühendisleri

Mahsur MERCAN
Ziraat Mühendisi

İrfan DERE
Harita Mühendisi

İli : Diyarbakır
İlçesi : Silvan
Köyü : Kasımlı

T.C.
TARIM VE ORMAN BAKANLIĞI
DEVLET SU İŞLERİ GENEL MÜDÜRLÜĞÜ

KROKİLİ YER TESLİM TUTANAĞI

Ada No	302	Parsel No	13	Yüzölçüm	48,267.92 m ²	M A L İ K İ N			HİSSE		
Kroki						İşletme No	Soyadı	Adı	Baba Adı	Pay	Payda
						63	OK	İlhami	Hasan	1429	48267
						65	OK	Ramazan	Hasan	2380	48267
						59	KURT	Ömer	Yusuf	9497	48267
						99	ULUTEPE	Rıdvan	Salih	34961	48267

Devlet Su İşleri Genel Müdürlüğü tarafından yürütülen neticesinde oluşan yeni mülkiyet paftasındaki 302/13 parsel numarası ile adıma tahsis edilen arazinin paftasına uygun olarak zeminde tarafıma teslimi köşe noktaları gösterilerek yapılmıştır. *14.10.2021*

Teslim Eden

Baytımur İnşaat

Şevket AYDÖZÜ

Harita Mühendisi

Oda Sic. No: 12434

Kontrol Mühendisleri

Mansur MERCAN
Ziraat Mühendisi

İrfan DERE
Harita Mühendisi

Teslim Alan

İlhami OK



T.C.
TARIM VE ORMAN BAKANLIĞI
DEVLET SU İŞLERİ GENEL MÜDÜRLÜĞÜ

İli : Diyarbakır
İlçesi : Silvan
Köyü : Kasımlı

KROKİLİ YER TESLİM TUTANAĞI

Ada No	300	Parsel No	3	Yüzölçüm	65,240.00 m ²	M A L İ K İ N			HISSE		
Kroki						İşletme No	Soyadı	Adı	Baba Adı	Pay	Payda
						63	OK	İlhami	Hasan	1	1

Devlet Su İşleri Genel Müdürlüğü tarafından yürütülen neticesinde oluşan yeni mülkiyet paftasındaki 300/3 parsel numarası ile adıma tahsis edilen arazinin paftasına uygun olarak zeminde tarafıma teslimi köşe noktaları gösterilerek yapılmıştır. 14.09.2021.

Teslim Eden

Baytimur İnşaat
Şevket AYDUGDU
Harita Mühendisi
Oda Sic. No: 12434

Teslim Alan

İlhami OK

Kontrol Mühendisleri

Mansur MERCAN
Ziraat Mühendisi

İrfan DERE
Harita Mühendisi

İli : Diyarbakır
İlçesi : Silvan
Köyü : Kasımlı

T.C.
TARIM VE ORMAN BAKANLIĞI
DEVLET SU İŞLERİ GENEL MÜDÜRLÜĞÜ



KROKİLİ YER TESLİM TUTANAĞI

Ada No **298** Parsel No **2** Yüzölçümü **60,879.28 m²** HISSE

Kroki



M A L İ K İ N

İşleme No 64 OK
Soyadı
Adı Mehmet
Baba Adı Hasan
Pay 1
Payda 1

Devlet Su İşleri Genel Müdürlüğü tarafından yürütülen neticesinde oluşan yeni mülkiyet paftasındaki 298/2 parsel numarası ile adima tahsis edilen arazinin paftasına uygun olarak zeminde tarafıma teslimi köşe noktaları gösterilerek yapılmıştır. *16.09.2021.*

Teslim Eden

Baytımur İnşaat

Şevket AYDOĞDU

Harita Mühendisi

Oda Sic. No: 12434

Kontrol Mühendisleri

Mahmut MBRCA
Ziraat Mühendisi

İrfan DERE
Harita Mühendisi

Teslim Alan

Mehmet OK

Verilen imza art maktan istine etti.



T.C.
TARIM VE ORMAN BAKANLIĞI
DEVLET SU İŞLERİ GENEL MÜDÜRLÜĞÜ

İli : Diyarbakır
İlçesi : Silvan
Köyü : Kasımlı

KROKİLİ YER TESLİM TUTANAĞI

Ada No	308	Parsel No	3	Yüzölçüm	77,813.74 m ²	M A L İ K İ N			HİSSE		
						İşleme No	Soyadı	Adı	Baba Adı	Pay	Payda
						79	PEKSERT	Gülseren	Şimşus	1485	77813
						101	URSELENDİ	Mehmet	Abdulaziz	76328	77813

Devlet Su İşleri Genel Müdürlüğü tarafından yürütülen neticesinde oluşan yeni mülkiyet paftasındaki 308/3 parsel numarası ile adima tahsis edilen arazinin paftasına uygun olarak zeminde tarafıma teslimi köşe noktaları gösterilerek yapılmıştır. *4.09.2021*.

Teslim Eden **Teslim Alan**
Baytımur İnşaat **Gülseren PEKSERT**
Şahin AYDOĞDU
Harita Mühendisi
Oda Sic. No: 12434

Kontrol Mühendisleri
Mahsur MERCAN **İrfan DERE**
Zeynep MÜHENDİSİ *Harita Mühendisi*

İstendiği imza alınırken intina etti

İli : Diyarbakır
İlçesi : Silvan
Köyü : Kasımlı

T.C.
TARIM VE ORMAN BAKANLIĞI
DEVLET SU İŞLERİ GENEL MÜDÜRLÜĞÜ

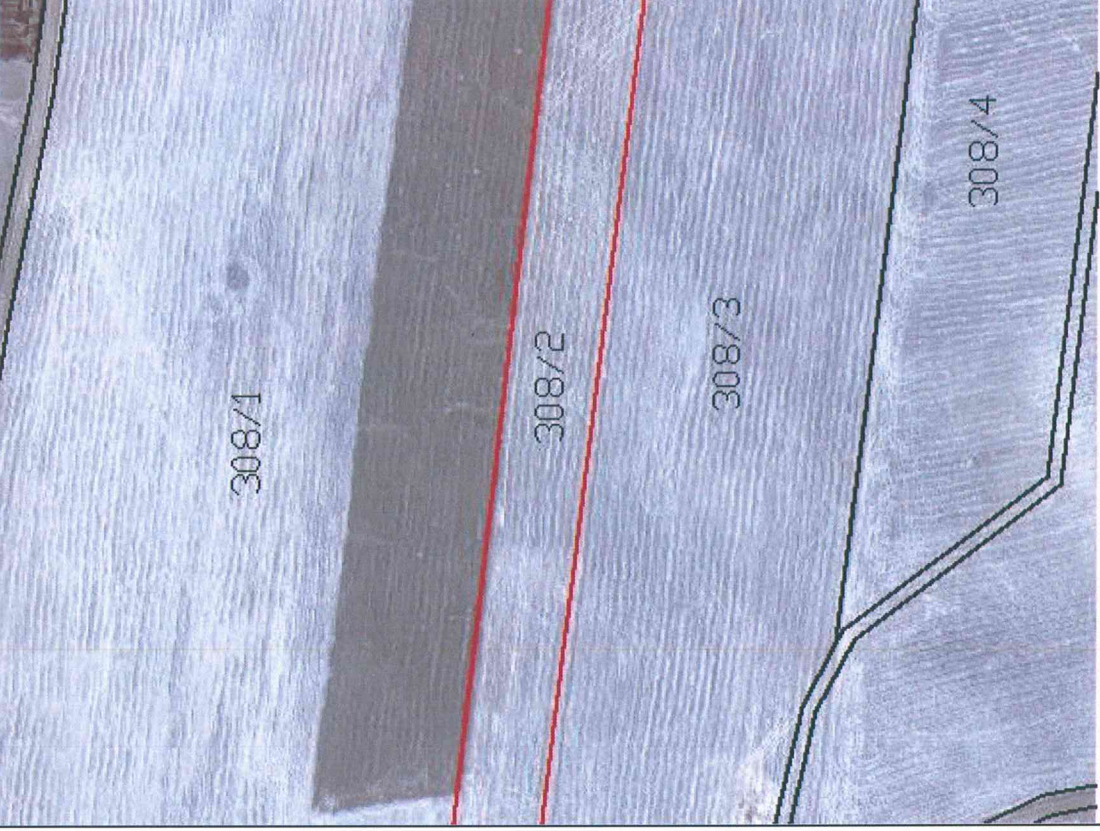

KROKILI YER TESLİM TUTANAĞI

Ada No	308	Parsel No	2	Yüzölçüm	29,100.00 m ²	İşletme No	M A L İ K İ N	HİSSE
				Kroki		79	Soyadı PEKSERT	Payda 29100
						90	Adı Gülseren Şükürü	Pay 527 28573
							Baba Adı Şihmus Hüseyin	29100

Devlet Su İşleri Genel Müdürlüğü tarafından yürütülen neticesinde oluşan yeni mülkiyet paftasındaki 308/2 parsel numarası ile adıma tahsis edilen arazinin paftasına uygun olarak zeminde tarafıma teslimi köşe noktaları gösterilerek yapılmıştır. 14.09.2021.

Teslim Eden

Baytımur İnşaat

Sevil AYDOĞDU

Harita Mühendisi

Odai Sic. No: 112434

Kontrol Mühendisleri

Mansur MERCAN
Ziraat Mühendisi

İrfan DERE
Harita Mühendisi

Teslim Alan

Gülseren PEKSERT

İli : Diyarbakır
İlçesi : Silvan
Köyü : Kasımlı

T.C.
TARIM VE ORMAN BAKANLIĞI
DEVLET SU İŞLERİ GENEL MÜDÜRLÜĞÜ



KROKİLİ YER TESLİM TUTANAĞI

Ada No	Parsel No	1	Yüzölçüm	171,690.00 m ²	M A L İ K İ N			HİSSE		
					İşleme No	Soyadı	Adı	Baba Adı	Pay	Payda
					79	PEKSERT	Gülseren	Şihmus	5903	171690
					94	TUT	Nevzat	İzzettin	165787	171690

Kroki

Devlet Su İşleri Genel Müdürlüğü tarafından yürütülen neticesinde oluşan yeni mülkiyet paftasındaki 308/1 parsel numarası ile adima tahsis edilen arazinin paftasına uygun olarak zeminde tarafıma teslimi köşe noktaları gösterilerek yapılmıştır. *14.12.2021*

Teslim Eden
Baytımur İnşaat
Şenol AYDOĞDU
Harita Mühendisi
Oda Sic. No: 12434

Teslim Alan
Gülseren PEKSERT

Kontrol Mühendisleri
Mansur MERCAN
Ziyael Mühendisleri
İrfan DERE
Harita Mühendisi

Veritardaş imza atamaktan ihtarına etti

İli : Diyarbakır
İlçesi : Silvan
Köyü : Kasımlı

T.C.
TARIM VE ORMAN BAKANLIĞI
DEVLET SU İŞLERİ GENEL MÜDÜRLÜĞÜ



KROKİLİ YER TESLİM TUTANAĞI

Ada No **305** Parsel No **3** Yüzölçüm **11,143.47 m²**

Kroki

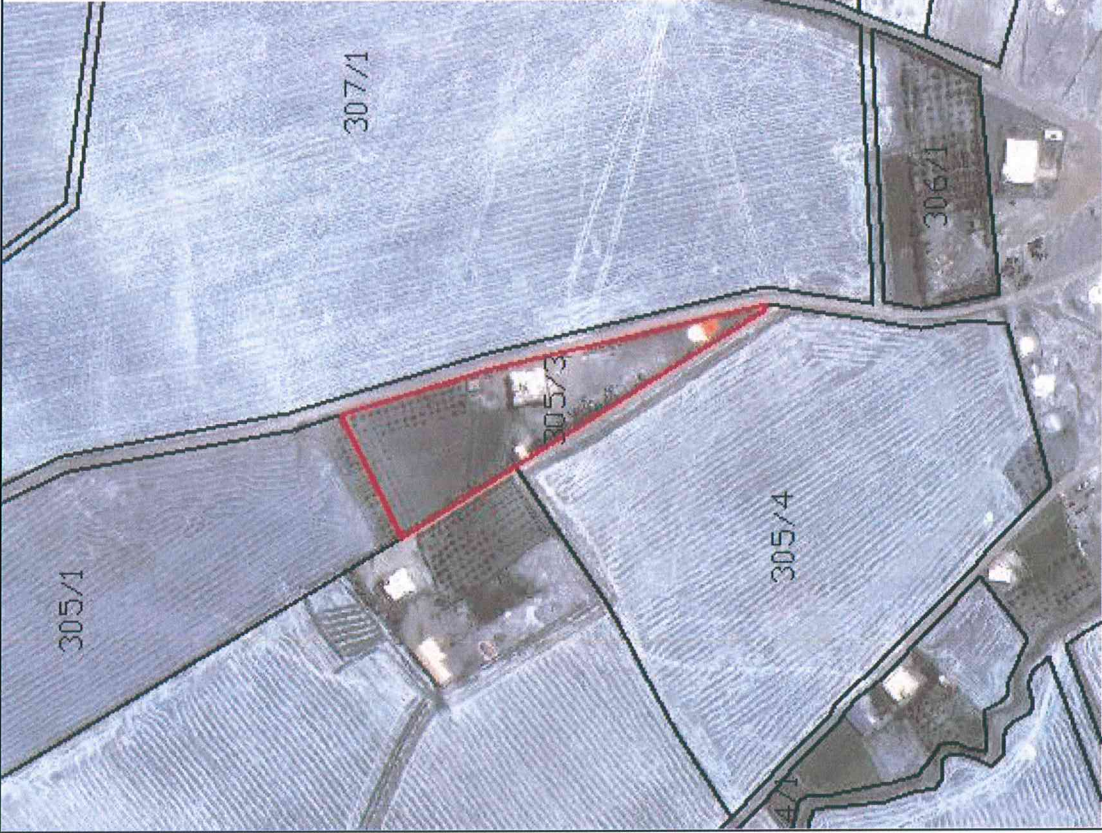

İşletme No	M A L İ K İ N			H İ S S E	
	Soyadı	Adı	Baba Adı	Pay	Payda
64	OK	Mehmet	Hasan	1	1

Devlet Su İşleri Genel Müdürlüğü tarafından yürütülen neticesinde oluşan yeni mülkiyet paftasındaki 305/3 parsel numarası ile adıma tahsis edilen arazinin paftasına uygun olarak zeminde tarafıma teslimi köşe noktaları gösterilerek yapılmıştır. *16.01/2021*..

Teslim Eden

Baytımur İnşaat
Şeyket AYDOĞDU
Harita Mühendisi
Oda Sic. No: 12434

Teslim Alan

Mehmet OK

Kontrol Mühendisleri

Mahmut MERCAN
Ziraat Mühendisi

İrfan DERE
Harita Mühendisi

İli : Diyarbakır
İlçesi : Silvan
Köyü : Kasımlı

T.C.
TARIM VE ORMAN BAKANLIĞI
DEVLET SU İŞLERİ GENEL MÜDÜRLÜĞÜ



KROKİLİ YER TESLİM TUTANAĞI

Ada No **307** Parsel No **1** Yüzölçümü **153,937.51 m²**

Kroki



İşletme No	M A L İ K İ N			H İ S S E	
	Soyadı	Adı	Baba Adı	Pay	Payda
9	ÇINAR	Kader	Şihmus	7166	153943
72	PARILDAR	Necat	Şihmus	11367	153943
69	PARILDAR	Hediye	Şihmus	16926	153943
70	PARILDAR	Mehmet	Şihmus	16926	153943
71	PARILDAR	Mensur	Şihmus	16927	153943
105	YURT	Meral	Şihmus	16927	153943
47	ERDEM	Yüksel	Şihmus	16927	153943
68	PARILDAR	Ayşan	Hasan	50777	153943

Devlet Su İşleri Genel Müdürlüğü tarafından yürütülen neticesinde oluşan yeni mülkiyet paftasındaki 307/1 parsel numarası ile adıma tahsis edilen arazinin paftasına uygun olarak zeminde tarafıma teslimi köşe noktaları gösterilerek yapılmıştır./.../2021.

Teslim Eden

Baytımur İnşaat
Şeykel AYDOĞDU
Harita Mühendisi
Oda Sic. No: 12434

Teslim Alan

Kader ÇINAR

Kontrol Mühendisleri

Mansur MERCAN
Zirai Mühendisliği

İrfan DERE
Harita Mühendisi

İli : Diyarbakır
İlçesi : Silvan
Köyü : Kasımlı

T.C.
TARIM VE ORMAN BAKANLIĞI
DEVLET SU İŞLERİ GENEL MÜDÜRLÜĞÜ



KROKİLİ YER TESLİM TUTANAĞI

Ada No	306	Parsel No	1	Yüzölçüm	9,799.87 m ²	M A L İ K İ N			HISSE		
Kroki						İşletme No	Soyadı	Adı	Baba Adı	Pay	Payda
						9	ÇINAR	Kader	Şihmus	1	1
<p>Devlet Su İşleri Genel Müdürlüğü tarafından yürütülen neticesinde oluşan yeni mülkiyet paftasındaki 306/1 parsel numarası ile adima tahsis edilen arazinin paftasına uygun olarak zeminde tarafıma teslimi köşe noktaları gösterilerek yapılmıştır./..../2021.</p>						<p>Teslim Eden Baytımur İnşaat Serdar AYDOĞDU Harita Mühendisi Oda Sic. No:112434</p> <p>Teslim Alan Kader ÇINAR</p> <p>Kontrol Mühendisleri MURAT MURCAN Ziraat Mühendisi İrfan DERE Harita Mühendisi</p>					

Vatandaş imza atılmadan imtina etti.

İli : Diyarbakır
İlçesi : Silvan
Köyü : Kasımlı

T.C.
TARIM VE ORMAN BAKANLIĞI
DEVLET SU İŞLERİ GENEL MÜDÜRLÜĞÜ



KROKİLİ YER TESLİM TUTANAĞI

Ada No	317	Parsel No	12	Yüzölçüm	35,405.00 m ²	M A L İ K İ N			HISSE		
						İşletme No	Soyadı	Adı	Baba Adı	Pay	Payda
						50	KESİK	Çetin	Salih	1	1
Kroki 											

Devlet Su İşleri Genel Müdürlüğü tarafından yürütülen neticesinde oluşan yeni mülkiyet paftasındaki 317/12 parsel numarası ile adima tahsis edilen arazinin paftasına uygun olarak zeminde tarafıma teslimi köşe noktaları gösterilerek yapılmıştır. *16.10.2021.*

Teslim Eden

Baytımur İnşaat
Şevket AYDOĞDU
Harita Mühendisi
Oda Sic. No: 12434

Teslim Alan

Çetin KESİK
Kardesi Nizamettin KESİK

Kontrol Mühendisleri

Mansur MERCAN
Ziraat Mühendisi

İrfan DERE
Harita Mühendisi

Yatandaş imza alınmadan imzına etti

İli : Diyarbakır
İlçesi : Silvan
Köyü : Kasımlı

T.C.
TARIM VE ORMAN BAKANLIĞI
DEVLET SU İŞLERİ GENEL MÜDÜRLÜĞÜ



KROKİLİ YER TESLİM TUTANAĞI

Ada No	317	Parsel No	29	Yüzölçüm	30,860.20 m ²	M A L İ K İ N			H İ S S E		
--------	-----	-----------	----	----------	--------------------------	---------------	--	--	-----------	--	--

Kroki



Devlet Su İşleri Genel Müdürlüğü tarafından yürütülen neticesinde oluşan yeni mülkiyet paftasındaki 317/29 parsel numarası ile adima tahsis edilen arazinin paftasına uygun olarak zeminde tarafıma teslimi köşe noktaları gösterilerek yapılmıştır. *04.09.2021*.

Teslim Eden

Baytimur İnşaat

Şevket AYDOĞDU

Harita Mühendisi

Oda Sic. No: 12434

Kontrol Mühendisleri

Mansur MERCAN
Ziraat Mühendisi

İrfan DERE
Harita Mühendisi

Teslim Alan

Yüksel ERDEM



T.C.
TARIM VE ORMAN BAKANLIĞI
DEVLET SU İŞLERİ GENEL MÜDÜRLÜĞÜ

İli : Diyarbakır
İlçesi : Silvan
Köyü : Kasımlı

KROKİLİ YER TESLİM TUTANAĞI

Ada No **315** Parsel No **7** Yüzölçüm **35,500.00 m²**

Kroki



İşletme No	M A L İ K İ N			H İ S S E	
	Soyadı	Adı	Baba Adı	Pay	Payda
50	KESİK	Çetin	Salih	11528	35500
51	KESİK	Nizamettin	Salih	23972	35500

Devlet Su İşleri Genel Müdürlüğü tarafından yürütülen neticesinde oluşan yeni mülkiyet paftasındaki 315/7 parsel numarası ile adima tahsis edilen arazinin paftasına uygun olarak zeminde tarafıma teslimi köşe noktaları gösterilerek yapılmıştır. **14.09.2024.**

Teslim Eden

Baytımur İnşaat

Şevket AYDOĞDU
Harita Mühendisi

Oda Sic. No: 12434

Kontrol Mühendisleri

Mansur MERCAN
Ziraat Mühendisi

İrfan DERE
Harita Mühendisi

Vatandaşın inşaatı hakkında inşaatı etti.